1/ GO

MUR EXISTANT
COLONNE EXISTANTE
LINTEAU EXISTANT
CLOISON EXISTANTE

13 GROS-OEUVRE
ASSELET
NOUVELLE POUTRE
NOUVELLE COLONNE

14 MAÇONNERIE
MUR BLOC 39 TC
MUR EN BLOC DE BETON DE 29 CM
MUR EN BLOC DE BETON DE 19 CM
MUR EN BLOC DE BETON DE 14 CM
MUR EN BLOC DE BETON DE 9 CM
MUR EN BLOC TERRE CUITE 19 CM
MUR EN BLOC TERRE CUITE 14 CM
MUR EN BLOC TERRE CUITE 9 CM
MUR EN BLOC BETON CELLULAIRE

15 EGOUTTAGE
RESEAU EGOUTAGE EXISTANT SUPPOSE
NOUVEAU RESEAU EGOUTAGE
~~Abandonné~~ Tuyau de chutes EXIST.
EXISTANT A DEMOLIR
NOUVEAU
GRAND avec regards

16 CHARPENTE

17 ISOLATION
ISOLANT : FIBRASTYRENE
ISOLANT CELLULOSE DE PAPIER
ENDUIT SUR ISOLANT
ISOLANT : POLYURETHANE
HERACLITE
LAINE DE ROCHE
BLOC YTONG

18 COUVERTURE, ETANCHEITE
ROOFING

19 PIERRES
NOUVELLE PIERRE BLEUE

110 CHASSIS
NOUVEAU CHASSIS

111 MENUISERIES EXTERIEURES

2/ TE

21.1 PLOMBERIE
COLONNE DE DECHARGE
DECHARGE eau
DECHARGE vanitaire, cuisine
ADDUCTION EAU DE VILLE FROID
ADDUCTION EAU FROIDE
ADDUCTION EAU CHAUDE
ADDUCTION GAZ
ADDUCTION AVEC VANNES D'ARRET
CANALISATION (tuyaux solaires thermiques)

21.2 CHAUFFAGE
RADIATEUR à conserver
RADIATEUR à supprimer
RACCEN. RADIATEUR (existant)
NOUVEAU RADIATEUR avec vannes thermo, bulbeur à 7
NOUVEAU RADIATEUR sèche-serviette avec vannes thermo, bulbeur à 3
CHAUDIERE sol
INTERRUPTAT modèle bureaux profil

21.3 SANITAIRES

21.4 VENTILATION
VENTILATION (conduits de diam. 125mm)
VENTILATION (conduits de diam. 100mm)
VENTILATION extraction air diam. 125mm
VENTILATION double flux extraction air
VENTILATION double flux extraction air

22 ELECTRICITE
PRISE 1 FILE (plinth)
PRISE 1 FILE (flush)
PRISE 1 FILE ETANCHE
PRISE TV DISTRIBUTION
PRISE ELECTRIC
PRISE (flush perfect)
PRISE RJ45
PRISE TELEPHONE
PRISE SONO
PRISE PHILOPHONE
PRISE ANTI ELECTROCAGE
PHILOPHONE
DETECTEUR INCENDIE
CABLE parabole
FOND 1 TUBE
FONT LUMINEUX au plafond
SPOT BT BLANC 50W/12V + TRANSFO TROU ENCASTREMENT diam. 7cm
APPEL(s) DE SERVICE Suivant schéma(s)
INTERRUPTEUR UNIPOLAIRE 1 direction
INTERRUPTEUR UNIPOLAIRE 1 direction
INTERRUPTEUR UNIPOLAIRE 1 plus des 2 directions
INTERRUPTEUR Avec détecteur
INTERRUPTEUR Avec détecteur 1 entrée/sortie
Prise commandée, Neutre à 3x6/2
CABLE panneaux photovoltaïque

23 SECURITE
EXTINCTEUR
ARROSAGE
ESCAPE
FAUX PLAFOND
ALARME ALARME
DIAGNEUS
ALARME
DETECTEUR
CONTENE POUTON POUSSIER
ASCIEN

3/ PA
31 CLOISONS
CLOISON GYPROC

33 MURS INTERIEURS
ENDUIT

34 PLAFONDS
Faux Plafond

35 MENUISERIES INTERIEURES

36 QUINCAILLERIE

37 VITRERIE

38 FERRONNERIES

39 PEINTURES

4/ AB
41 AMENAGEMENTS EXTERIEURS
GAZON
TERRE
TERRASSE

5/ ANNOTATIONS
TRAIT DE COUPE
Intition (plafond)
N° du local et son affectation
Intition sol
Indication et numérotation d'un détail
Indication et numérotation d'une section précisé en détail

6/ PHPP

7/ OMBRAGES
OMBRE 1
OMBRE 2
OMBRE 3

Remarque générale:
- les épaisseurs menionnées sont à vérifier en fonction des choix des matériaux des clients

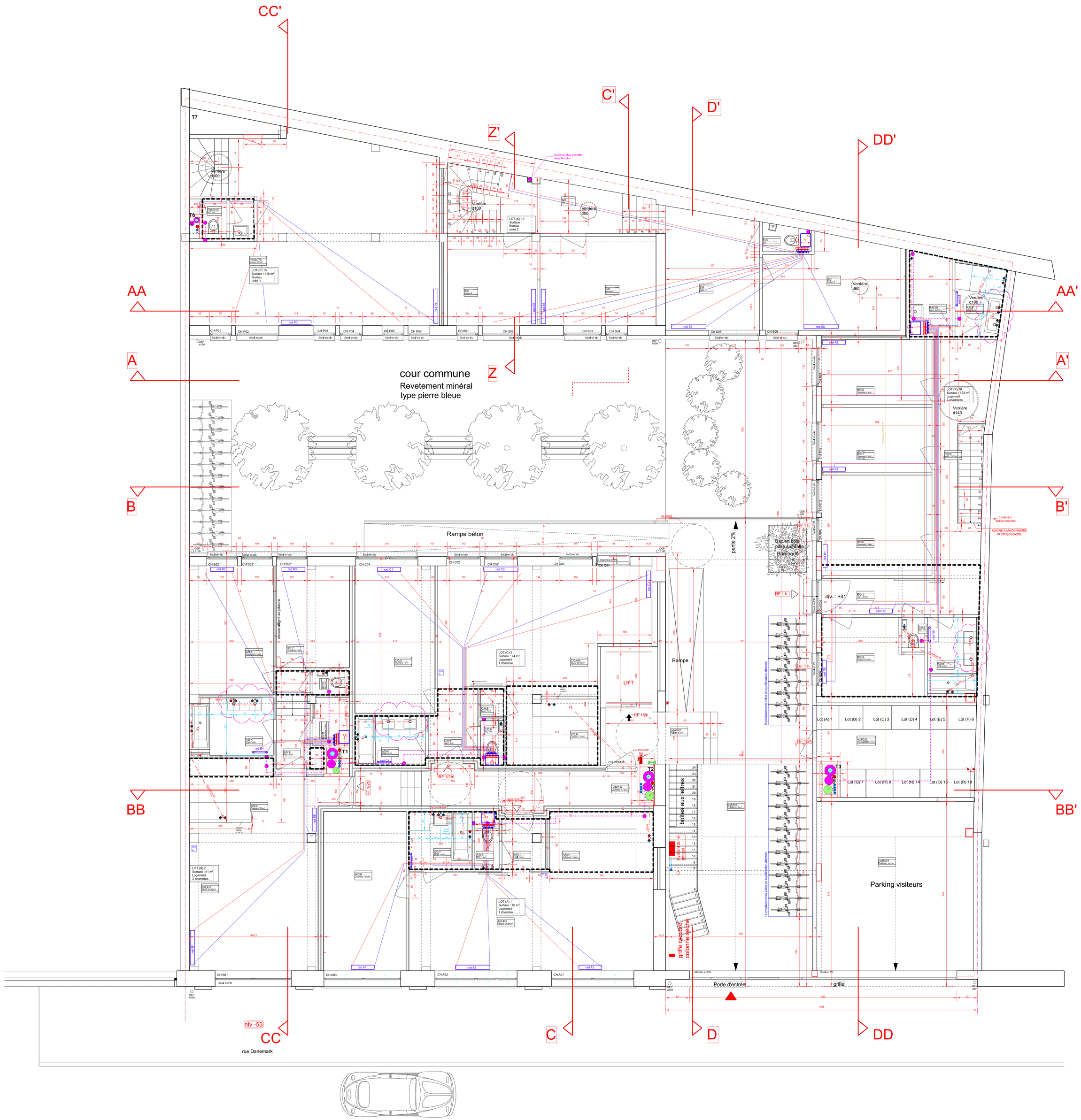

REGION DE BXL CAPITALE - COMMUNE DE SAINT-GILLES

PLAN D'EXECUTION

SITUATION PROJETEE

OBJET	Transformation d'un immeuble industriel Création de 16 logements, d'un espace de bureaux.
SITUATION	**Rue de Danemark, 70** **B-1060 Bruxelles** Cadastre : 326/X/3
MAITRE DE L'OUVRAGE	Kovalam sprl 69 Av. Penelope B - 1190 Bruxelles Signature
AUTEUR DU PROJET	Orts & Balleriaux - Architectes Chaussée d'Alsemberg 1190 - Bruxelles Tel.: +32 (02) 256 21 74 Fax.: +32 (02) 256 24 18 E-mail de Contact: raphael.orts@scarlet.be Signature
PLAN	REZ-DE-CHAUSEE
ECHELLE: 1/50	0 1 2 3 4 5M

INDICE M
Date: 21/05/2018

EXE 2/13
Date: 15/09/2016